

LINHA

SAÚDE AMBIENTAL



GRÃOS DE GIRASSOL DESCASCADOS

MARCA COMERCIAL:

Xerife Grão Integral

REGISTRO NO MS:

3.3428.0006.001-7

INGREDIENTE ATIVO (NOME COMUM):

Brodifacum (Brodifacoum)

INGREDIENTE ATIVO (NOME QUÍMICO):

3-[3-(4'-bromobiphenyl-4-yl)-1,2,3,4-tetrahydro-1-naphthyl]-4-hydroxycoumarin

Nº CAS:

56073-10-0

CONCENTRAÇÃO DE INGREDIENTE ATIVO:

0,005% p/p

FORMULAÇÃO:

Grão Integral (girassol descascado)

GRUPO QUÍMICO:

Cumarínico

CLASSE:

Raticida

FÓRMULA BRUTA:

$C_{31}H_{23}BrO_3$

FÓRMULA ESTRUTURAL:

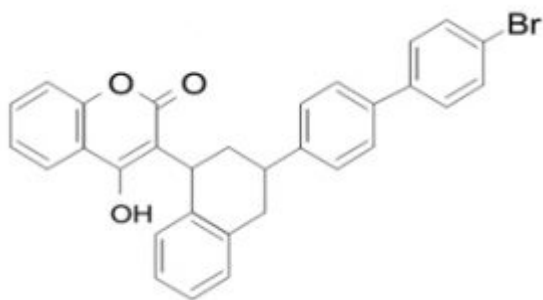

APRESENTAÇÕES:

Saco de 1Kg contendo 50 sachês de 20g

INDICAÇÕES DE USO:

Xerife Grão Integral é um raticida anticoagulante de dose única, na forma de girassol descascado, altamente atrativo e palatável aos roedores, indicado para o controle de ratos, ratazanas e camundongos.

MODO DE APLICAÇÃO:

Xerife Grão Integral deve ser colocado onde os roedores vivem e transitam como tocas, trilhas, túneis, etc. De acordo com o nível de infestação, aplicar de 20 a 100g por ponto de iscagem, respeitando uma distância de 5 a 10 metros um do outro. Recomenda-se o uso de caixas porta-iscas para proteger o produto das intempéries e dificultar o acesso de espécies não alvo ao raticida. Os pontos de iscagem devem ser inspecionados a cada 7 dias para verificação do consumo e remanejamento nos locais onde as iscas não forem consumidas.

INDICAÇÕES PARA USO MÉDICO:

INDICAÇÕES PARA USO MÉDICO

Grupo Químico: Cumarínico
Nome Comum: Brodifacoum
Antídoto: Vitamina K1
Telefone de Emergência: 0800-0141149
DISQUE INTOXICAÇÃO: 0800-7226001

ADVERTÊNCIAS:

VENDA RESTRITA A INSTITUIÇÕES OU EMPRESAS ESPECIALIZADAS. PROIBIDA VENDA LIVRE

Estes produtos são perigosos à saúde humana, animal e ao meio ambiente. Conserve fora do alcance das crianças e dos animais domésticos. Antes de usar leia atentamente as instruções do rótulo. Aplique somente as doses recomendadas. Utilize sempre os equipamentos de proteção individual. Nunca permita a utilização do produto por menores de idade. Descarte corretamente as embalagens.

TELEFONES DE EMERGÊNCIA:

TELEFONES DE EMERGÊNCIA

Comunique o caso e obtenha informações especializadas sobre o diagnóstico e tratamento através dos telefones de emergência.

PARA INFORMAÇÕES MÉDICAS:

Disque-Intoxicações: 0800-722-6001 (Rede Nacional de Centros de Informações e Assistência Toxicológica RENACIAT ANVISA/MS)

Assistência Toxicológica: 0800-014-1149