

FICHA TÉCNICA

Nome Comercial: Flocoumatec Block®

Registro e Marca de TecnoCell Agroflorestal Ltda

Registro no M.S./ANVISA: 3.1704.0062.001-8

Nome Comum: Flocoumafeno (Flocoumafeno)

Nome Químico: 4-hydroxy-3-[1,2,3,4-tetrahydro-3-[4-(4-trifluoro-methylbenzyloxy)phenyl]-1-naphthyl] coumarin (mistura dos isômeros *cis*- e *trans*).

Grupo Químico: Compostos de Ação anticoagulante (derivado das Hidroxicumarinas).

Classe: Rodenticida

Composição:	%p/p
Flocoumafeno.....	0,005
Benzoato de Denatonium.....	0,001
Atrativos, conservante, solvente, corante, veículo q.s.p.....	100,000

Características Físico / Químicas:

Cor.....	Azul
Aparência.....	bloco parafinado
Odor.....	Característico de cereais e parafina
Densidade.....	1,15 kg/l
Explosividade.....	Não explosivo
Inflamabilidade.....	Não inflamável
Compatibilidade.....	Inexistente

Fórmula Estrutural:

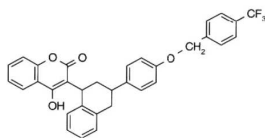

FLOCUMAFENO

Nº do C.A.S – 90035-08.9

Fórmula Molecular: (ingrediente ativo)

$C_{33}H_{25}F_3O_4$

Toxicologia: (ingrediente ativo)

DL₅₀ oral aguda em ratos0,25 - 0,56 mg/ Kg P.V.

Toxicologia: (produto formulado)

DL₅₀ oral aguda em ratos5,0 -11,2g de P.F/ Kg P.V.

DL₅₀ dermal aguda em coelhos.....10,8g de P.F/ Kg P.V.

Mecanismos de Ação:

- Antagonista da vitamina K.
- Inibição da formação de protrombina e lesão capilar; o produto é um composto de ação anticoagulante.
- A ação tóxica manifesta-se por fragilidade capilar e hemorragias (acúmulo do efeito).

Recomendações de Uso:

ROEDOR	QUANTIDADE DE PRODUTO
Rato (Rato de Telhado / Rato de Esgoto) e Camundongo	<ul style="list-style-type: none">• A quantidade de produto a ser aplicada depende da infestação dos roedores. Cada rato ou camundongo deve ingerir pelo menos 1 vez a dose do produto (01 bloco de 20g)• Recomenda-se colocar de 1 a 3 blocos a cada 16m² de área, e observar o consumo pelos roedores, se necessário remanejar as iscas (blocos) para locais onde houver maior consumo.• O produto deve ser oferecido aos roedores até que não haja mais consumo.

Modo de Usar:

Colocar os blocos de **Flocoumatec Block** em locais fixos, próximos aos locais de passagem dos roedores, ou colocar diretamente dentro das tocas, ou ainda, em ratoeiras apropriadas que não permita o acesso de animais domésticos e crianças.

Recomenda-se sempre que possível a utilização de caixas porta-isca. Os pontos de iscagem devem ser inspecionados após 7 a 8 dias para verificação do consumo e remanejamento nos locais onde as iscas (blocos) não foram consumidas.

Restrições de Uso:

Aplicação somente por empresa especializada. Não devem permanecer no local, pessoas que não estejam envolvidas na aplicação do produto. É recomendável a aplicação do produto utilizando-se caixa porta iscas para evitar a contaminação de animais não alvo.

Precauções:

Conservar o produto longe do alcance de crianças e animais.

Manter o produto na embalagem original sempre fechada, em lugar seco e ventilado e afastado de alimentos, rações e medicamentos e fontes de água.

Só utilizar em lugar de difícil acesso a crianças e animais domésticos.

Não aplicar sobre alimentos e utensílios de cozinha, plantas e aquários.

Não fume, não beba nem coma durante a aplicação.

Usar luvas ao manusear o produto.

Não contaminar fontes de água potável com restos do produto.

Não reutilizar as embalagens vazias. Estas devem ser perfuradas e enterradas ou incineradas.

Após o manuseio do produto, lavar as mãos com água e sabão.

Recolher roedores mortos, enterrá-los ou queimá-los.

Em caso de intoxicação, procurar o Centro de Intoxicações ou Serviço de Saúde, levando a embalagem ou o rótulo do produto.

OBS.: Contém agente aversivo ao paladar humano, substância amarga, utilizada para prevenir a ingestão acidental do produto por humanos.

Primeiros Socorros:

Em caso de contato direto com o produto, lavar a parte atingida com água e sabão.

Em caso de contato com os olhos, lavar com água fria corrente em abundância.

Em caso de ingestão procure ajuda médica com urgência. Se inalado em excesso remover a pessoa para local ventilado.

INDICAÇÕES PARA USO MÉDICO:

Grupo químico: Compostos de ação anticoagulante

Nome comum: Flocoumafeno

Ação tóxica: Fragilidade capilar e hemorragias (acúmulo do efeito)

Antídoto / Tratamento: Vitamina K1 e tratamento sintomático

Telefone de emergência: (11) 4186-1433

C.C.I. de SP: (11) 5012-5311 ou (11) 5011-5111 R: 251

Apresentações:

- Caixa c/ 10 Kg (500 blocos de 20 g) sacos 2x5 Kg
- Caixa c/ 10 Kg (50 blocos de 20 g) cx com 10 cartuchos 1 kg
- Caixa c/ 10 Kg (2000 blocos de 5 g) saco 2x5 Kg
- Caixa c/ 10 Kg (200 blocos de 5 g) cx com 10 cartuchos 1 Kg
- Caixa c/ 10 Kg (1000 blocos de 10 g) sacos 2x5kg
- Caixa c/ 10 Kg (1000 blocos de 10 g) 10 cartuchos de 1Kg

Ratos Controlados

- Ratazana de esgoto (*R. norvegicus*)
- Rato de telhado (*R. rattus*)
- Camundongos (*M. musculus*)

FABRICANTE E REGISTRANTE:

TecnoCell Agroflorestal Ltda.

Rua dos Tucanos, 535 - Parque Industrial Carapicuíba

Carapicuíba – SP – CEP 06330-281

Fone/fax: (11) 4186-1433

vendas@tecnocellagro.com.br

comercial@tecnocellagro.com.br

CNPJ: 61.004.818/0001-77

Indústria Brasileira

Flocoumatec Block® é marca registrada de:

TecnoCell Agroflorestal Ltda.

Carapicuíba – São Paulo – Brasil